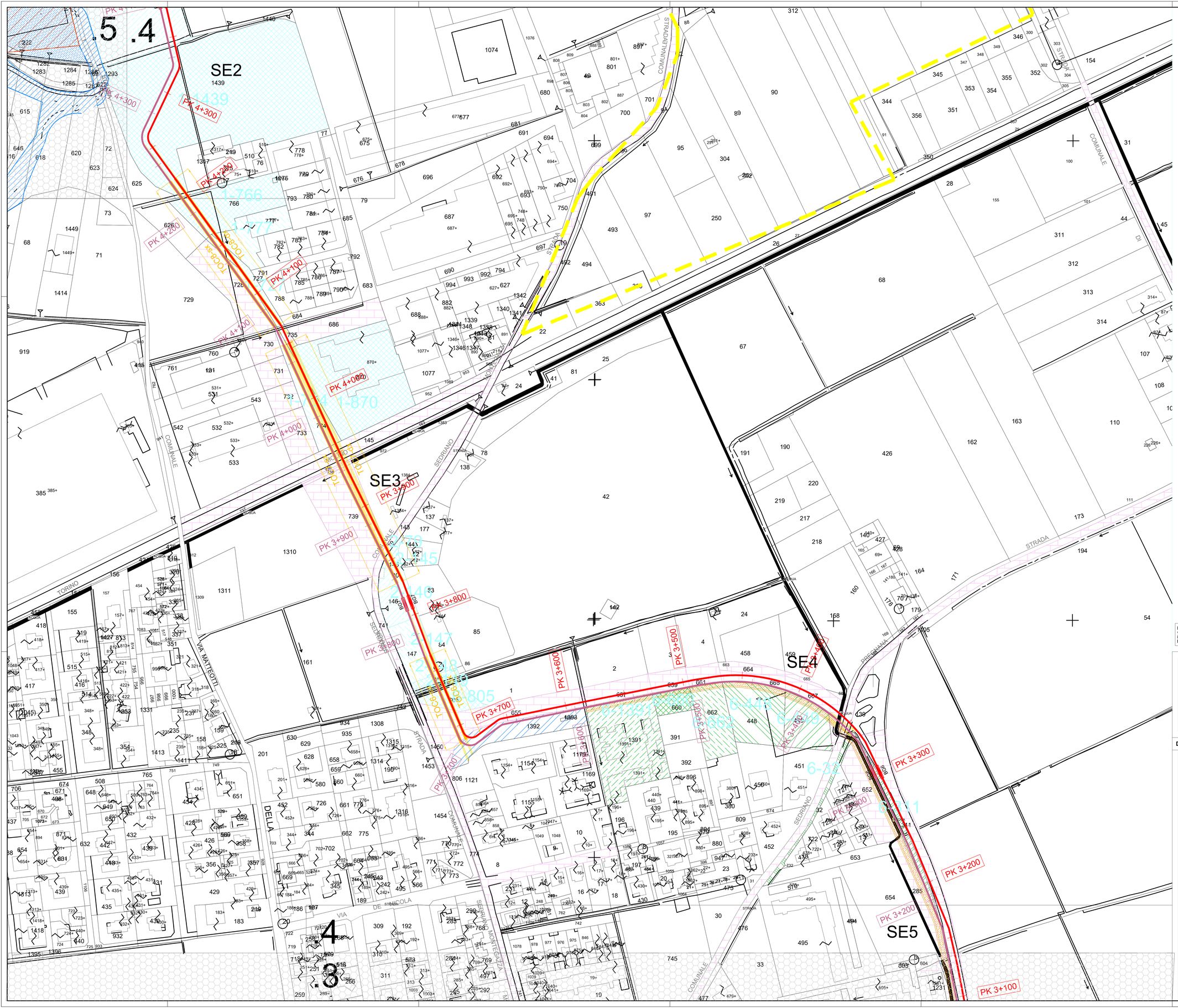

Il presente elaborato è valido solo in coordinamento con tutte le altre discipline specialistiche con le quali deve essere verificata la conformità. Tutte le misure ed eventuali variazioni rispetto al presente elaborato devono essere verificate in cantiere. This plan only valid in connection & coordination with the plans of all other Specialist disciplines, and must be checked for conformity with these plans. Deviations in dimensions must be clarified with the site management

CLIENT / COMMITTENTE:

Data4
SMART & SCALABLE DATA CENTERS

Project Name / Progetto:
DATA CENTER (MIL02)
VITTUONE (MI)

Location / Indirizzo progetto:
Via Giovanni Pascoli - Vittuone (MI)

DESIGN TEAM / TEAM DI PROGETTO:

CONSULTING DESIGNER / PROGETTISTA
Arch. Daniele De Bettin
DBA S.p.A.
Viale Liguria 24, Milano (MI)

STRUCTURAL DESIGN /
PROGETTO STRUTTURE
Ing. Diego Serafini
DBA S.p.A.
Viale G. G. Felissent 20D, Vittorba (TV)

MEP DESIGN /
PROGETTO IMP. MECCANICI ED ELETTRICI
Ing. Sacha Busetti
DBA S.p.A.
Via Natale Battaglia 10, Milano (MI)
Sacha Busetti
Ordine degli Ingegneri di Pavia
Ingegnere

CLIENT / COMMITTENTE
Thomas Camille De Colle
Data4 Lombardia S.p.A.
P.zza Eleonora Duse 2, 20122 Milano (MI)

COORDINATION / COORDINAMENTO
PM - *G. Bonadeo*
BIM Manger - *S. Di Biase*
BIM Coordinator - *R. Sodano*

INTEGRATED DESIGN / PROGETTAZIONE COORDINATA

DBA
DBA S.p.A.
Sede legale:
Piazza Roma, 15
36100 Vicenza - TV di Cadore (BL)
tel. +39.0422.895011
certificato **ISO 9001:2015** RINA n.9232/3/05 IQNet n.IT-10610

Sede secondaria:
Viale Felissent, 20D
31020 Vittorba (TV)
tel. +39.0422.895011
tel. +39.0422.895011

SITE	PROJECT	ORIGINATOR	LOT	DOC TYPE	PHASE	NUMBER	LEVEL
MIL2	PW2	DBA	10900	PLN	3	013	AL

NOTES / NOTE:

REV	REVISION DESCRIPTION / DESCRIZIONE REVISIONE	REVISION DATE
06		
05		
04		
03		
02		
01		
00	PRIMA EMISSIONE	20.10.2025

Client / Committente: Data4 Lombardia S.p.A. - P.zza Eleonora Duse 2, 20122 Milano (MI)

Oggetto:
CAMPUS [MIL02] VITTUONE
CONNESSIONE ALTA TENSIONE
INQUADRAMENTO SU MAPPE CATASTALI 4/8

Subject:
CAMPUS [MIL02] VITTUONE
HIGH VOLTAGE CONNECTION
ROUTE ON CADASTRAL MAPS 4/8

PROJECT CODE / COMMESSA: 13030004
SCALE / SCALA: 1:5000
DRAWN / DISEGNATO: POA
CHECKED / CONTROLLATO: POA
APPROVED / APPROVATO: GBO

FILE NAME / NOME FILE: MIL2-PW02-DBA-10900-PLN-3-010-AL-0

PROPERTY OF DBA S.p.A. NON UTILIZZABILE O RIPRODUCIBILE (ANCHE IN PARTE) SENZA CONSENSO SCRITTO DA PARTE DI DBA.